L'impact des réseaux sociaux sur la réussite académique

Taleb mohamed taleb
Mohamed Ahmed Waled

Institut Supérieur du Numérique
Semestre 2 – Méthodologie

26 fevrier 2026

Sommaire

1. Contexte général
2. Question de recherche
3. Méthode d'étude
4. Résultats et analyse
5. Illustration graphique de l'utilisation
6. Interprétation des résultats
7. Photo explicative
8. Conclusion générale
9. Références bibliographiques

Contexte général

Les réseaux sociaux occupent une place centrale dans la vie des étudiants.

- Communication rapide
- Partage d'informations
- Accès aux ressources éducatives

Question de recherche

Les réseaux sociaux influencent-ils positivement ou négativement la réussite académique ?

Méthode d'étude

- Étude quantitative exploratoire
- Échantillon : 3 étudiants
- Variables analysées :
  - Temps quotidien passé sur les réseaux sociaux
  - Réseau dominant
  - Type d'utilisation
  - Moyenne académique (/20)
  - Heures de sommeil
- Analyse descriptive comparative

Résultats et analyse

Nom	Niveau	Réseau	Heures/jour	Moyenne	Nuisance (1-5)	Sommeil
Taleb	L1	Youtube	+4h	+16/20	3	5h–6h
Rokia Bettar	L3	Tiktok	+4h	12–14/20	3	–5h
Roukaye	L1	Snapchat	3h–4h	10–12/20	3	–5h
N	L1	Tiktok	2h–3h	12–14/20	5	–5h
M. Ahmed Waled	L1	Tiktok	+4h	12–14/20	5	–5h
Mamadou Sy	L2	Tiktok	1h–2h	10–12/20	3	–5h
M. Abdo Akbad	L1	Youtube	+4h	12–14/20	3	5h–6h
25130	L1	Tiktok	+4h	12–14/20	3	5h–6h
Lashar Medlemin	L2	Youtube	2h–3h	12–14/20	3	–5h
Mohamed	M1	Instagram	+4h	10–12/20	3	7h–8h
Lashar	L1	Snapchat	2h–3h	12–14/20	4	6h–7h
Moustapha	L3	Facebook	3h–4h	+16/20	5	+8h
Khaled	M2	LinkedIn	2h–3h	+16/20	4	+8h
Toto	L3	Snapchat	2h–3h	12–14/20	3	7h–8h
M. Sidi Mohamed	L1	Autres	2h–3h	10–12/20	3	6h–7h

Illustration graphique de l'utilisation

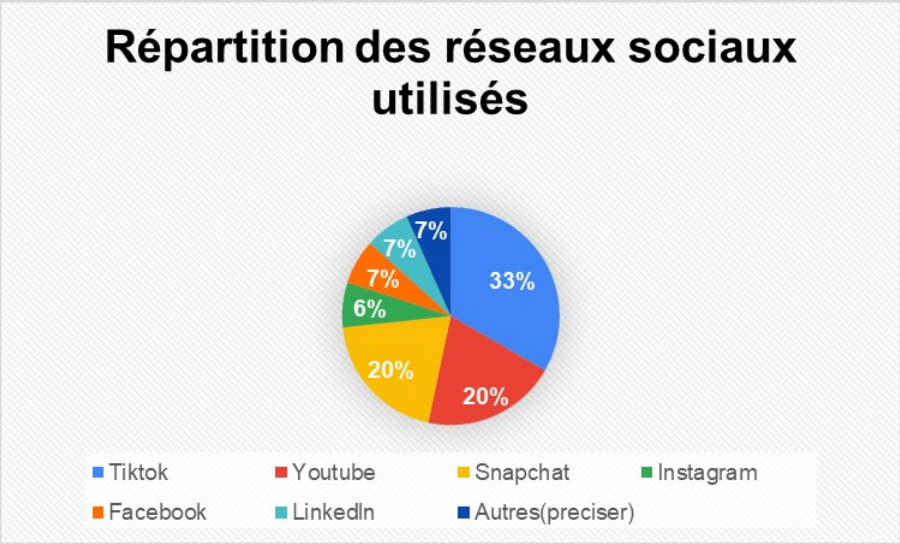

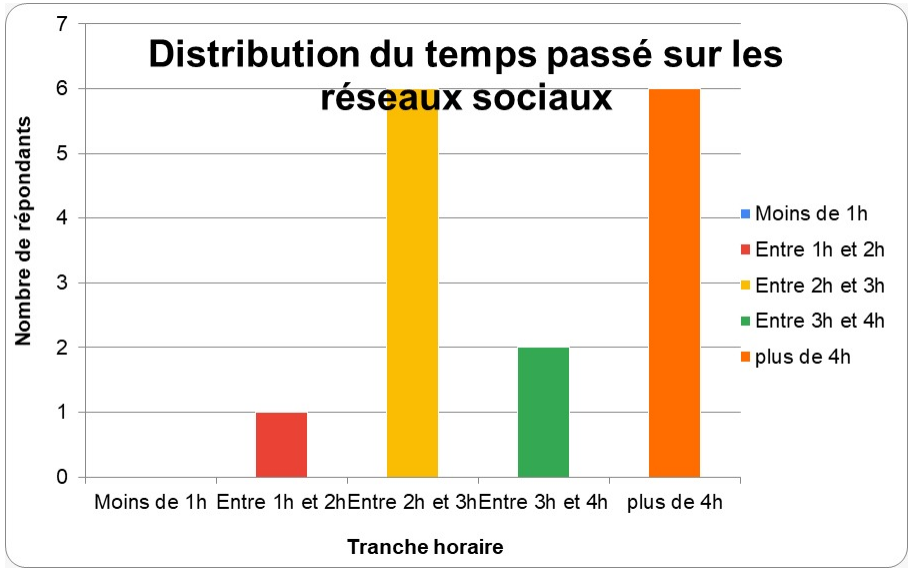

Interprétation des résultats

- **Tendance principale :** La majorité des étudiants passent plus de 4h par jour sur les réseaux sociaux, ce qui représente un usage intensif.
- **Réseau majoritaire :** TikTok est le réseau le plus utilisé, suivi de YouTube et Snapchat.
- **Impact sur la concentration :** La moyenne de l'échelle de nuisance est d'environ 3,5/5, indiquant un impact modéré à fort sur la concentration.
- **Lien académique :** La plupart des répondants avec un usage intensif ont une moyenne entre 12 et 14/20.
- **Conclusion :** L'impact des réseaux sociaux dépend du temps consacré et du type d'utilisation.

Photo Explicative

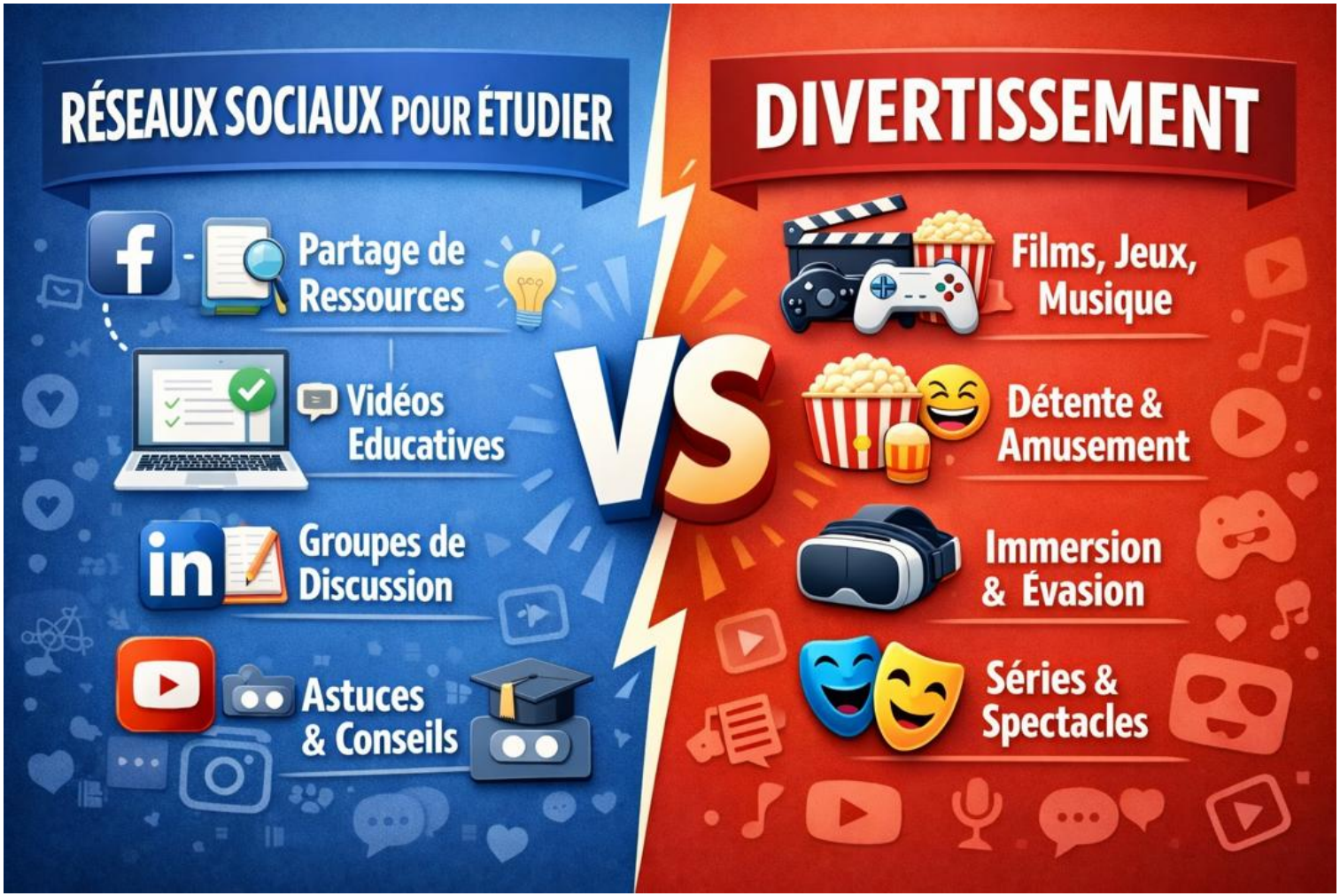

Conclusion générale

L'impact des réseaux sociaux dépend principalement du type d'utilisation et du temps consacré.

Références bibliographiques

- Boyd, D. (2010). Social Network Sites.
- UNESCO (2022). Rapport sur l'éducation numérique.